0.41

$$\sqrt{2x+1} - \sqrt{|4x|-1} < \sqrt{3x-1}$$

תחום הגדרה:

$$\sqrt{2x+1} - \sqrt{4x-1} < \sqrt{3x-1}$$

$$\sqrt{2x+1} < \sqrt{4x-1} + \sqrt{3x-1} \quad /()^2$$

$$2x+1 < 4x-1+2\sqrt{12x^2-7x+1}+3x-1$$

$$-5x+3 < 2\sqrt{12x^2-7x+1}$$

$-5x+3<0$ עבור x שמקיים את תחום ההגדרה נקבל

$\boxed{\frac{5}{3} < x}$

עבור $x \le \frac{5}{3}$ ו x שמקיים את תחום ההגדרה נקבל

$$25x^2-30x+9 < 4(12x^2-7x+1)$$

$$0 < 23x^2+2x-5$$

$$x < \frac{-1-2\sqrt{29}}{23} \quad \text{או} \quad \frac{5}{3} \ge x > \frac{-1+2\sqrt{29}}{23}$$

$$\boxed{x > \frac{-1+2\sqrt{29}}{23}}$$

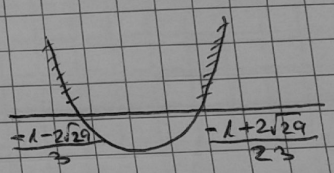

איחוד הפתרונות נקבל

תחום הגדרה:

$x \ge -\frac{1}{2} \leftarrow 2x+1 \ge 0$

$|4x| \ge 1 \leftarrow |4x|-1 \ge 0$

$x \ge \frac{1}{4}$
$x \le -\frac{1}{4}$

$x \ge \frac{1}{3} \leftarrow 3x-1 \ge 0$

$\boxed{x \ge \frac{1}{3}}$ איחוד